MEMO

詳しくは
昭和区社会福祉協議会
ＴＥＬ052-884-5511
まで！♡会いに来てね♡

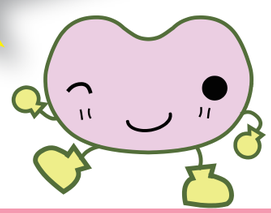

こころん
昭和区社会福祉協議会
マスコットキャラクター

福祉のまちづくりをサポート！

社会福祉法人
名古屋市昭和区社会福祉協議会

〒466-0051
名古屋市昭和区御器所３丁目18番１号
TEL：052-884-5511　FAX:052-883-2231
〈URL〉https://www.showaku-shakyo.jp/

駒方中学校区

おでかけマップ

広路学区
八事学区

子育て

高齢者

共生型

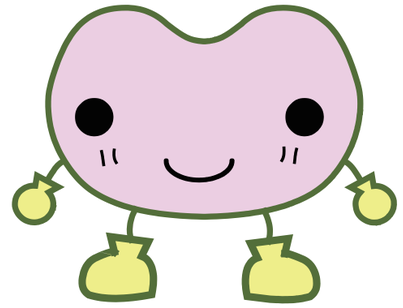

ふれあい
いきいき
サロンとは

地域住民の皆さまが
身近な場所に集まって
気軽に楽しく交流をする場です

高齢者が集う**高齢者サロン**
世代を問わず誰でも参加ができる**共生型サロン**
子育て世代向けの**子育てサロン**
認知症当事者や家族などが交流する認知症カフェのほか
子ども食堂の情報を掲載しています
お近くのサロンにぜひ足を運んでみてください

繋がろう！広げよう！「福祉のまちづくり」

社会福祉法人 名古屋市 昭和区社会福祉協議会